

完 成 見 学 会

「シルバニアのような赤い屋根のかわいいお家。」

2/14（土） 15（日） 9：30～17：30

ご新築をお考えの方 予約制 最大 2hour 9:30～ 11:30～ 13:30～ 15:30～

ご希望のお日にちと上記 4 枠のいずれかをご連絡ください。

ご予約方法：HP の見学会情報ページの予約フォーム or 下記 TEL or MAIL

（株）里村工務店 TEL 0120-143-666 MAIL info@satomura.net

★ 初めての方はHP のお問い合わせフォームからご予約いただけるとお話がスムーズです ★

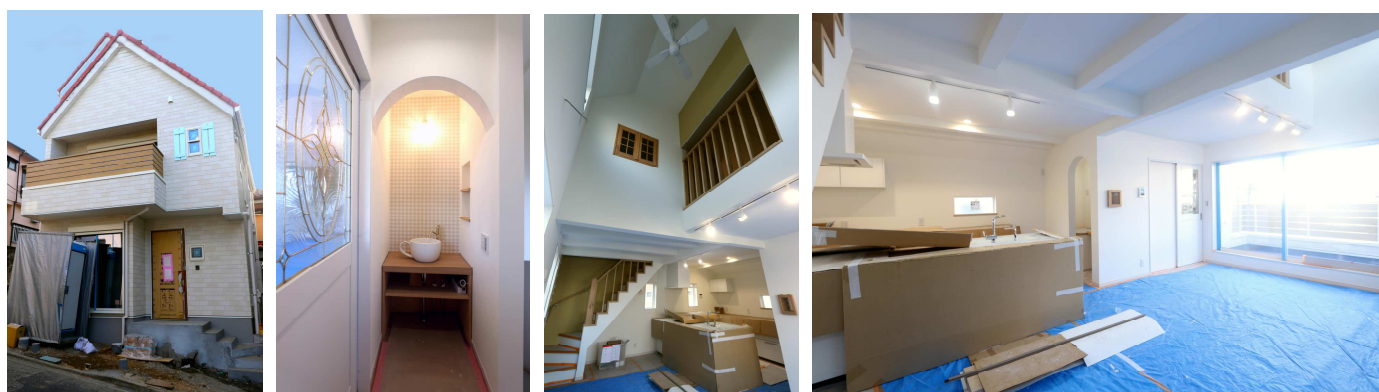

都内勤務のご主人が通勤できるエリアで土地探しを進める中、希望条件に合いそうな弊社売主の土地をご検討。

法規的に 22 坪弱の広さが上限という厳しい条件でしたが、裏ワザも使ってご希望をクリア。

「シルバニアファミリー」の赤いとんがり屋根をイメージした Y 様らしいお家が完成しました。

鎧戸のアクセントカラーでかわいさ◎です。

1 階は洋室 2 部屋+水まわり、2 階の吹抜のある LDK は開放的な空間になっています。

もちろんシューズクロークやパントリー家事室、お部屋として使えるようなロフトも必見です！

- * 1 階間取・・・玄関 2 畳・シューズクローク 1 畳・洋室 6 畳+4.5 畳
洗面脱衣室 3 畳・トイレ 1 畳・浴室 2.2 畳
- * 2 階間取・・・ホール・LDK 18 畳・パントリー家事室 1 畳・洗面室 0.5 畳・トイレ 1 畳
- * 小 屋 裏・・・07ホール 2 畳・書斎 2.33 畳・個室 5 畳（天井高 140cm まで）
- * 外壁はかわいいながらもメンテナンス性抜群のコーキングレスサイディング。
- * キッチンがペニンシュラ型。TOTO のザ・クラッソのハイグレード天板は必見。
- * お風呂はちょっと広めの 1618 サイズ。コーヒーカップ型の洗面台もかわいい～。

1 F	37.26 m ²	11.25 坪
2 F	36.43 m ²	11.00 坪
延床面積	73.69 m ²	22.25 坪
ロフト込み合計	91.91 m ²	27.75 坪
敷地面積	72.39 m ²	21.89 坪

* お手洗いをすませてからお越しください。キッズスペース（ビデオ&おもちゃ）有ります。

小田急江ノ島線東林間駅 徒歩 9 分

お車は現地には停められません。コインパーキング等にお停めの上、お越しください。



当日 現地付近の主要曲がり角に、オレンジの案内看板を置きます。

